

INFORMACIÓN DE LA PRUEBA

Fecha: 3 de noviembre de 2013

Lugar: Pabellón Cortes de Aragón (FRAGA) HUESCA

Hora: 9:30 Mini Duatlon JJ.EE. para los peques.

11:00 Salida 1º Duatlon Cross Bajo Cinca.

Distancias: 6Km de carrera a pie, 20Km de bicicleta y 2,3Km de carrera a pie para finalizar.

Características técnicas: El circuito de carrera a pie es un bonito recorrido que discurre en su totalidad entre pinos y pistas de arena del parque conocido como "La Pinada" de Fraga y el recorrido es llano y sin ninguna dificultad técnica.

En el tramo ciclista, camino rural con tramos bastante pedregosos pero sin ninguna dificultad técnica y totalmente llano.

El Box estará situado al lado de las Piscinas Municipales.

Premios:

Trofeos a los tres primeros en todas las categorías masculinas y femeninas. Además habrá dos categorías locales, absoluta y veteranos, tanto masculina como femenina. Animamos a participar a todos los deportistas de Fraga y comarca.

Inscripción:

A través de la web de la federación aragonesa de triatlón, El importe de la inscripción es: con descuento hasta el 16 de Octubre de 13 € para los federados y 6 € más por el seguro del día para los no federados. A partir de esa fecha y hasta el Miércoles 30 que se cierran las inscripciones a las 19:00 h pasará a costar 18 € para federados más 6 € de seguro del día para los no federados.

La inscripción debe formalizarse antes del miércoles 30 de Octubre a las 19h, no admitiéndose ninguna inscripción realizada posteriormente a esta fecha. No se considerará formalizada hasta que se haya hecho el pago.

Más información:

Síguenos en facebook:

facebook

I Duatlon Cros Comarca del Bajo Cinca

Página Web:

Triatlonfraga.blogspot.com/

Correo electrónico:

Triatlon.fraga@gmail.com

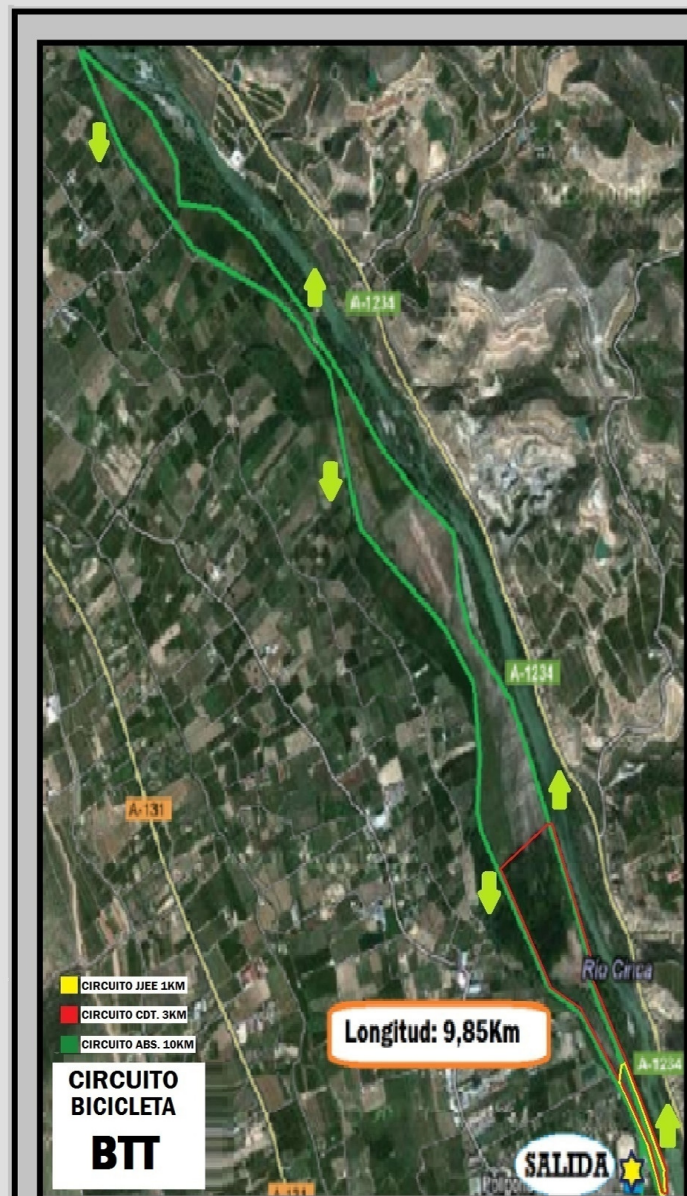

- 1º SECTOR A PIE DE 6Km EN 3 VUELTAS AL CIRCUITO A.
- 2º SECTOR EN BTT DE 20Km EN 2 VUELTAS.
- 3º SECTOR FINAL DE CARRERA A PIE DE 2,3Km EN 1 VUELTA AL CIRCUITO A + 1 VUELTA AL CIRCUITO B.